

PLAN DE CONSTRUCTION

CLINIQUE OPHTHALMOLOGIQUE

KANANGA, RDC

REPUBLIQUE DEMOCRATIQUE DU CONGO	
VUE PLAN BATIMENT PRINCIPAL	
Projet : D'une Clinique ophtalmologique A KANANGA	PL ⁰
Maitre d'ouvrage : ONG LUMIERE POUR LE MONDE	Echelle : 1/100
Kinshasa, le 19/03/2022	Maitre d'oeuvre : Architecte: MIBARI TSHILA Jean Paul
	PROJET : 101 +243 833 00 442 +243 952 502 500 e-mail : mibari@opvivo@gmail.com



PERSPECTIVE



PERSPECTIVE



PERSPECTIVE

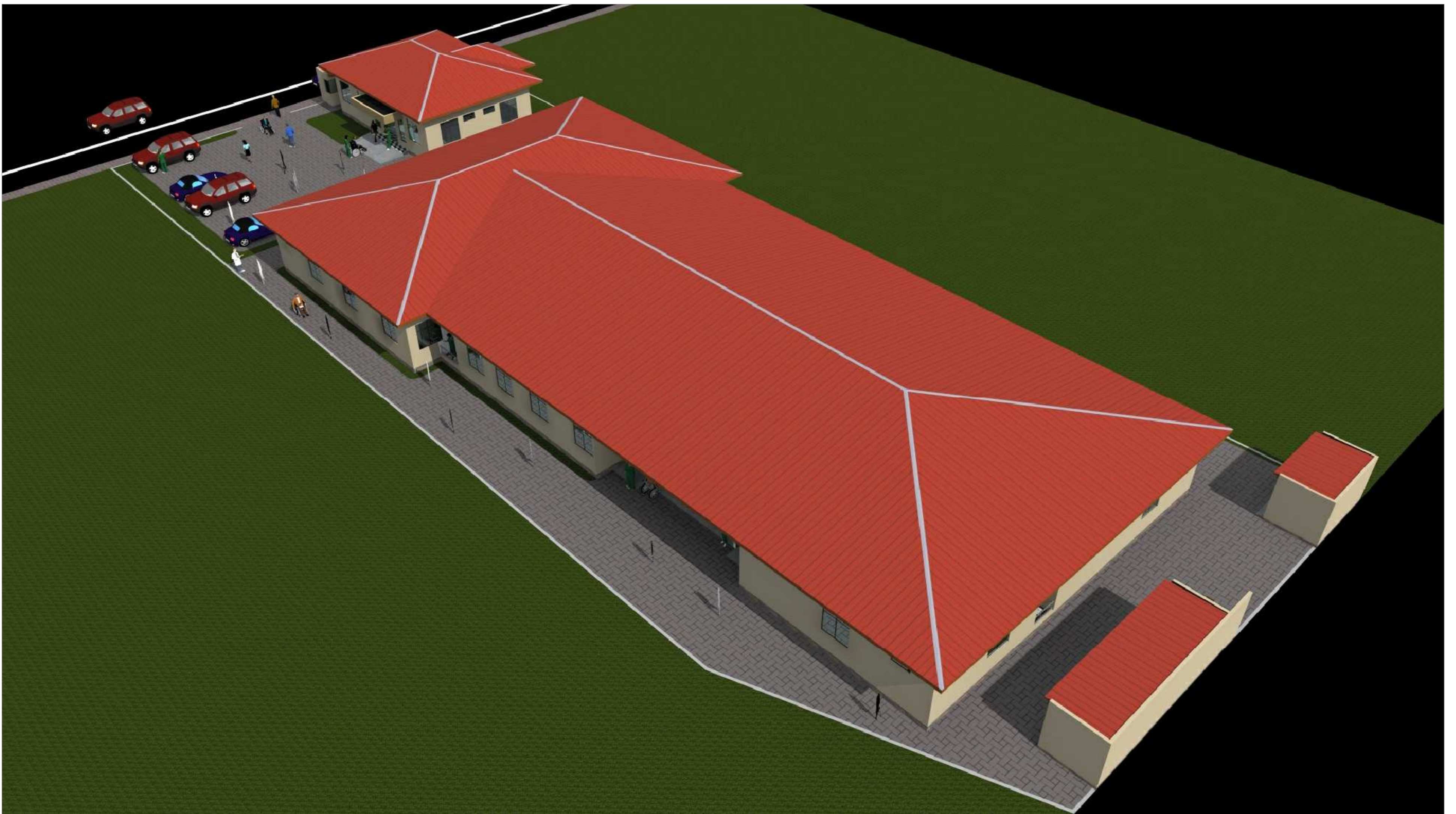

PERSPECTIVE

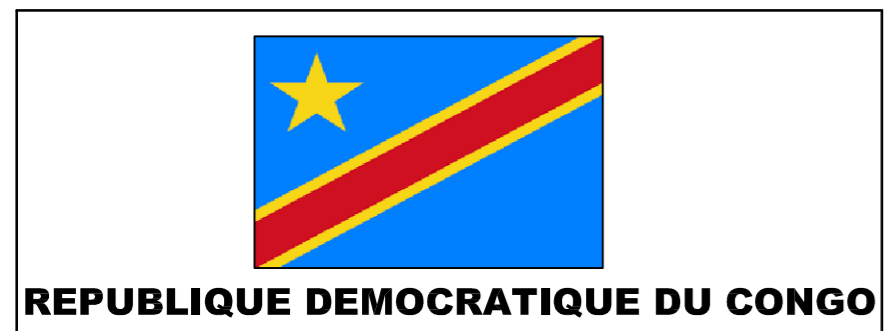

Maître d'ouvrage :
ONG
Lumière pour le Monde

**Titre du Projet : CONSTRUCTION
D'UNE CLINIQUE
OPHTHALMOLOGIQUE A
KANANGA/KASAI OCCIDENTAL**

Phase du projet :
Version finale

PERSPECTIVE		
Planche N°: 0024	Echelle :	DATE
Format: A1	1/100	MAI 2021

ETUDES ET CONCEPTION:
Architecte MBABU TSHIULA Jean Paul
Ingénieur BUSHENYULA MULIKUZA Denis
contacts :
Tel : +243 810 192 442
+243 906 202 609
e-mail : mbabuJeanpaul@gmail.com

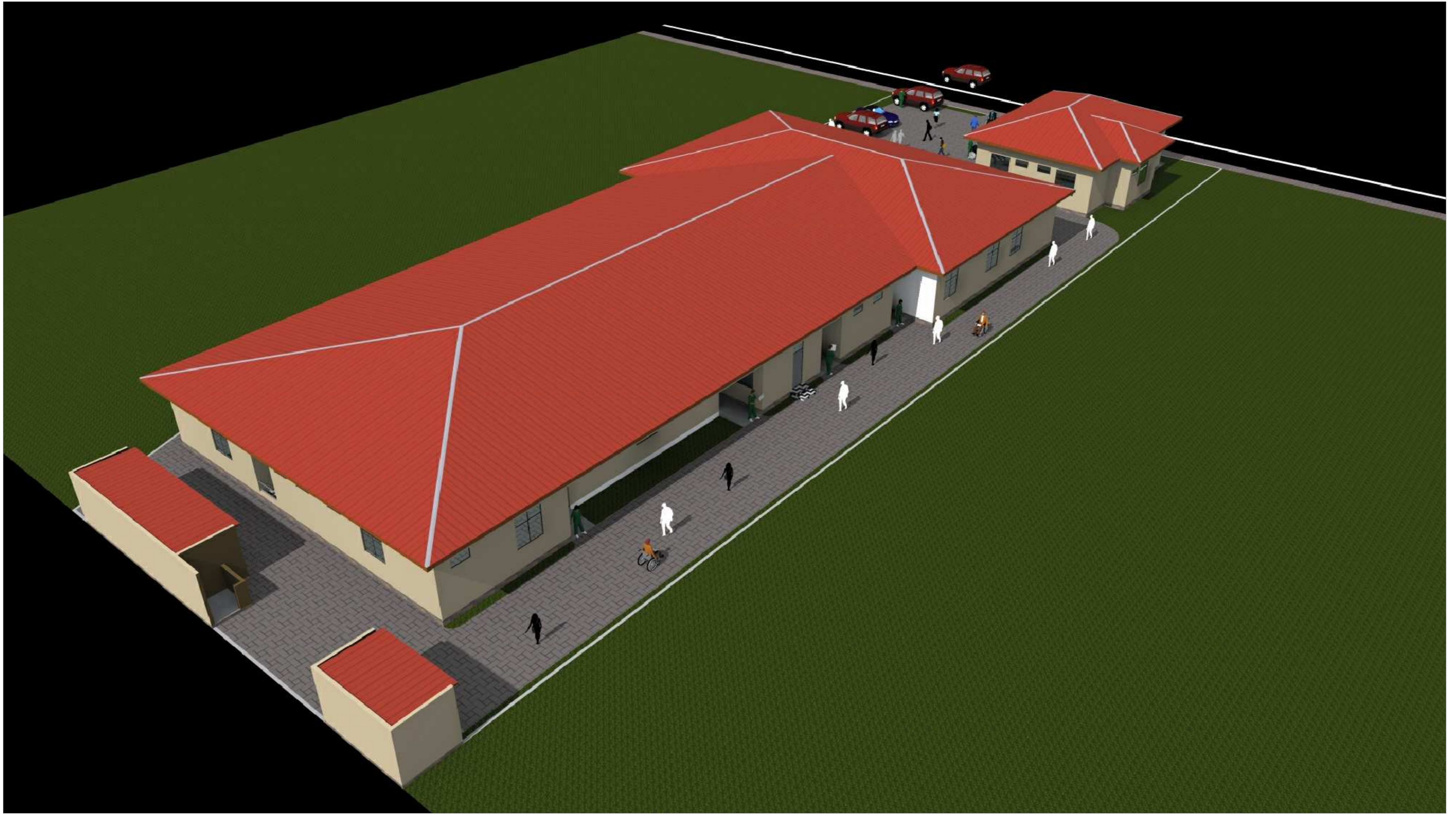

PERSPECTIVE

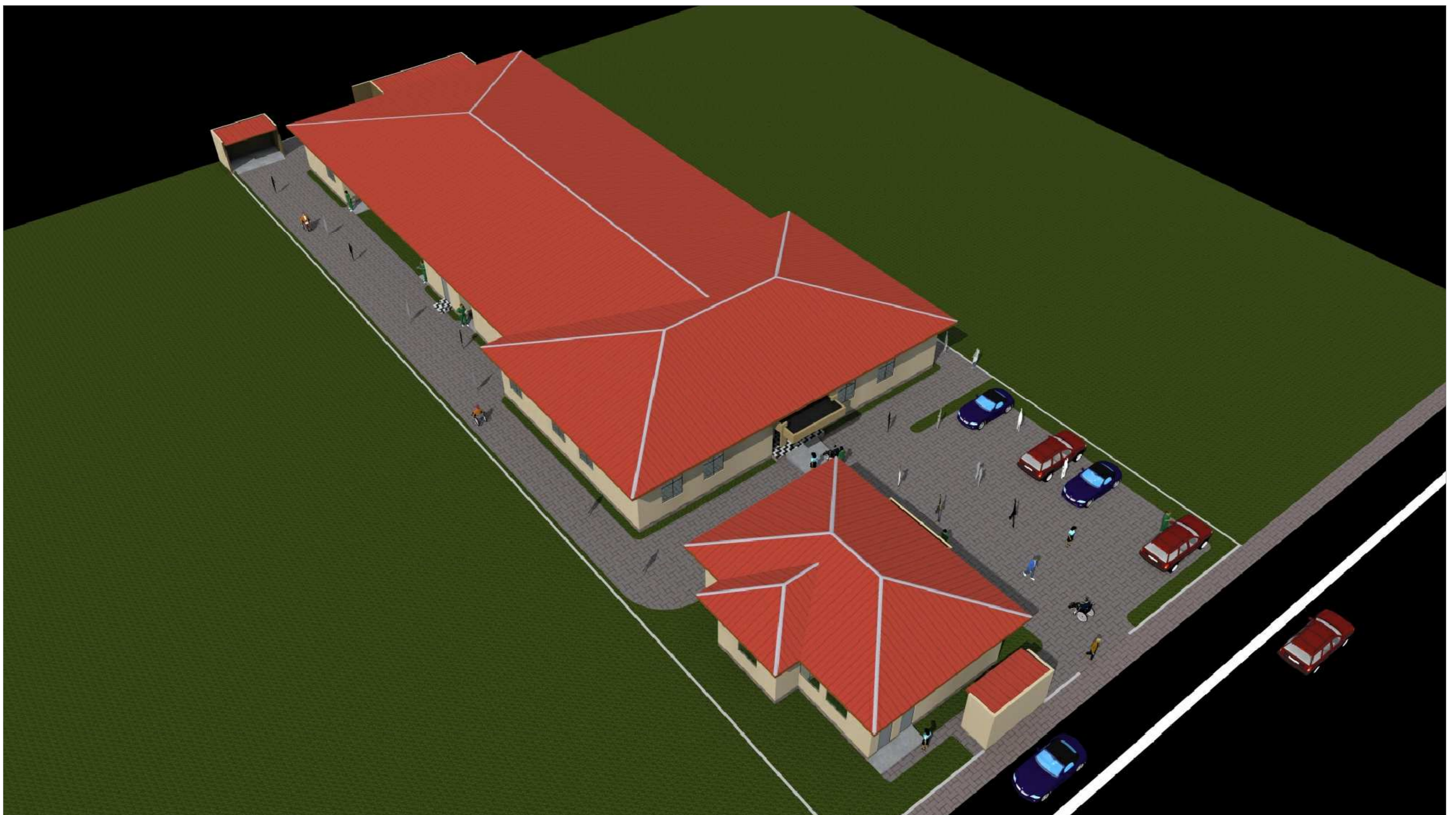

PERSPECTIVE



PERSPECTIVE



PERSPECTIVE



REPUBLIQUE DEMOCRATIQUE DU CONGO

Maître d'ouvrage :

ONG

Lumière pour le Monde

**Titre du Projet : CONSTRUCTION
D'UNE CLINIQUE
OPHTAMOLOGIQUE A
KANANGA/KASAI OCCIDENTAL**

Phase du projet :

Version finale

PERSPECTIVE

Planche N°: 0026

Format: A1

Echelle :

1/100

DATE

MAI 2021

ETUDES ET CONCEPTION:

Architecte MBABU TSHIULA Jean Paul
Ingénieur BUSHENYULA MULIKUZA Denis

contacts :
Tel : +243 810 192 442
+243 906 202 609

e-mail : mbabujanpaul@gmail.com



PERSPECTIVE



PERSPECTIVE



PERSPECTIVE



PERSPECTIVE